

## Contrataciones realizadas

A continuación te informamos de los trabajos más singulares de los que hemos sido adjudicatarios:

- ASISTENCIA TÉCNICA PARA EL CONTROL DE CALIDAD Y SUPERVISIÓN DE SEGURIDAD Y SALUD DE TODAS LAS OBRAS DE CONSTRUCCIÓN PROGRAMADAS Y CONTRATADAS POR LA DIPUTACIÓN PROVINCIAL DE SALAMANCA DURANTE LOS EJERCICIOS 2004/2006
- ENSAYOS DE CONTROL DE CALIDAD DE OBRA CIVIL
- CONTROL Y VIGILANCIA DE LAS OBRAS: AUTOVIA VA-30. CIRCUNVALACION DE VALLADOLID. TRAMO: CARRETERA CL-601. AUTOVIA A-62 DE CASTILLA.
- REDACCION DEL PROYECTO DE CONSTRUCCION DE PLATAFORMA DEL TRAMO: OCAÑA - VILLARRUBIA DE SANTIAGO DEL NUEVO ACCESO FERROVIARIO DE ALTA VELOCIDAD DE LEVANTE. MADRID - CASTILLA LA MANCHA - COMUNIDAD VALENCIANA - REGION DE MURCIA
- COORDINACION EN MATERIA DE SEGURIDAD Y SALUD DURANTE LA EJECUCION DE LA OBRA: "VP-9802 ACCESO A VILLAMARCI EL ENSANCHO DE PUENTE"
- ASISTENCIA TECNICA PARA EL CONTROL Y VIGILANCIA, INCLUYENDO LA DE COORDINADOR DE SEGURIDAD Y SALUD DE LA OBRA: PLAN GALICIA: CONEXION DE LA OBRA AC-101 - AUTOVIA FERROL - VILALBA
- CONTROL Y VIGILANCIA DE LA OBRA:33-LO-5070, CONSTRUCCION DE ENLACES Y VIAS DE SERVICIO. CARRETERA N-111, P.K. 320 AL 326. TRAMO: ALBEDA - VARIANTE DE LARDERO.

## BIOGRAFÍA LABORAL

**Cargo:** Director de Área **Daniel Esteban Mata**



### FORMACIÓN ACADÉMICA:

**TITULACIÓN:** Ingeniero de Caminos Canales y Puertos  
1997 Escuela Técnica Superior de Ingenieros de Caminos Canales y Puertos de la Universidad Politécnica de Madrid

### EXPEDIENTE PROFESIONAL:

- 2004 – Actualidad INZAMAC ASISTENCIAS TÉCNICAS, S.A.: Responsable de la Asistencia Técnica a diversas obras de la Excm. Diputación de Zamora
- 2003 ARDANUY Ingeniería, desarrollando las tareas propias de mi titulación, como Jefe de Proyecto
- 2002 – 2003 SERCAL, como Jefe de la Unidad de Asistencia Técnica de la obra "Variante de Ausejo" en La Rioja.
- 2000 – 2002 Empresa Municipal de Transportes de Madrid, como Ingeniero de la División de Control y Desarrollo
- 2000 – 2000 Constructora Corsan, E.C., Jefe de obra de cuatro Estaciones Depuradoras de Aguas Residuales (E.D.A.R.), en la provincia de Albacete.
- 1998 – 2000 Constructora SACYR, como Ingeniero de Caminos Canales y Puertos: Ayudante del Jefe de Producción en la obra de la Autopista Ruta Sur, tramo Río Bueno – Puerto Montt, correspondiente a la Concesión Internacional Ruta 5 en Chile

### CURSOS Y SEMINARIOS:

- Cálculo de Estructuras por el Método de los Elementos Finitos, impartido por Structuralia.
- 2001- Aplicación del pensamiento Estratégico a la Empresa, impartido pro CEPYM, con una duración de 120 horas
- 2001- Capacitación para el desempeño de funciones de nivel básico en Prevención de Riesgos Laborales, impartido por la Comunidad Autónoma de Madrid, con una duración de 30 horas
- 2000 - Curso de especialización de la Calidad en las Empresas de Servicios, impartido por SHL, con una duración de 35 horas
- 1998 - Curso de especialización de Muros de Contención in situ y prefabricados, Proyecto, Cálculo y Ejecución. Aspectos Estéticos de los Muros, impartido por el Instituto Técnico de Materiales de Construcción (INTEMAC), con una duración de 15 horas
- 1997 - Curso de especialización de Proyecto y Ejecución de soleras y pavimentos de hormigón para edificios, naves y aparcamientos, impartido por el Instituto Técnico de Materiales de Construcción (INTEMAC), con una duración de 15 horas
- 1996 - Curso de Evaluación de Impacto Ambiental, organizado por AMICU, con una duración de 8 horas

# BOLETIN informativo

ABRIL-MAYO-JUNIO 2005 N° 21

## CARTA DEL PRESIDENTE

El pasado mes de Mayo la Dirección del Grupo Inzamac, ha realizado unas Jornadas de reflexión y seguimiento del Plan Estratégico para el periodo 2004-2007 que fue aprobado el pasado año.

El Director General D. Gonzalo Guillán elevó al rango de proposición de modificación del plan una serie de decisiones que el Consejo de Administración ha aprobado incorporándolas a las estrategias del plan primero. Con esto he querido decir que el nuevo equipo Directivo del Grupo Inzamac tiene un Plan estratégico de actuación, totalmente vigente, pero abierto a modificaciones y mejoras. Que este Plan estratégico anualmente se revisa y se discute durante unas jornadas de estudio por todos y cada uno de los Jefes de Departamento, Jefes de Área y personal directamente responsable. Que de estas jornadas de reflexión, análisis y estudio, la Dirección saca unas conclusiones de reajuste, modificaciones o cambios. Y que estas conclusiones de Modificaciones son propuestas al Consejo de Administración para su aprobación.

Es decir podemos garantizar que tenemos una dirección hacia la que vamos y a la que todos por mutua decisión queremos ir.

Tenemos unos objetivos que alcanzar totalmente consensados y para lograrlo tenemos unas reglas de juego que todos nos comprometemos a respetar. Creo sinceramente que reunimos todos los componentes necesarios para que este gran proyecto del nuevo equipo del Grupo Inzamac lo consigamos realizar plenamente.

Hay que convertir Castilla y León en el centro de nuestro desarrollo territorial en España y para ello nuestra franja de actuación desde La Coruña a Murcia debe estar plagada de nuestra presencia a través de las distintas actividades de nuestro Grupo empresarial, todas ellas bajo las consignas que nos han perpetuado durante 22 años. SERIEDAD, CALIDAD Y SEGURIDAD.

La adjudicación del Control de Calidad del Puerto de la Coruña, así como los contratos de Asistencia Técnica de Logroño, Los Laboratorios de Toledo, Cuenca, Albacete y nuestra gran acogida por La Asociación de Infraestructuras Ferroviarias, nos facilitan el camino, pero ahora tenemos que luchar por consolidarnos y hacernos valer por los que desde el principio hemos luchado, por los Castellanos y Leoneses. Las bajas cuotas de participación en las Administraciones Territoriales de nuestra Región, nos obligan a hacer un gran esfuerzo durante estos próximos meses de concienciación y convencimiento a nuestros paisanos. Es nuestro reto.

CARLOS RODRIGUEZ FERNANDEZ  
Presidente del Grupo Inzamac



## SUMARIO

CARTA DEL PRESIDENTE

PRIMEROS AUXILIOS

NOTICIAS DEL GRUPO INZAMAC

INCORPORACIONES EN PLANTILLA

ALUMNOS EN PRÁCTICAS Y

BECARIOS

CONTRATACIONES REALIZADAS

CURRÍCULO DEL PERSONAL DE

DIRECCIÓN DE LA EMPRESA

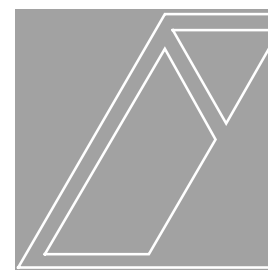

## PRIMEROS AUXILIOS, *ESGUINCES*

### QUE HACER

- Aplicar paños de agua fría o hielo
- Fijar la articulación con un vendaje firme
- Trasladar al accidentado sin apoyar el miembro lesionado

### QUE NO HACER

- No aplicar paños calientes en zona afectada
- No tratar de movilizar la zona lesionada, con la intención de acomodar las estructuras óseas



## NOTICIAS DEL GRUPO INZAMAC

### ALCAL organizó la "Jornada Geotecnia de las Obras Lineales"

La asociación ALCAL, Asociación de Laboratorios Acreditados de Castilla y León, a la que pertenece INZAMAC, organizó el pasado 9 de Junio en Valladolid la "Jornada Geotecnia de las Obras Lineales".

Inauguró la jornada el D. Diego Rodríguez Bollón en calidad de presidente de ALCAL y tras esto se desarrollaron una serie de charlas - coloquios en las que participaron entre otros, el profesor asociado a la Universidad Politécnica de Valencia Don Leopoldo Jordá Guijarro y el Licenciado en Ciencias Geológicas y director del área de Geotecnia de INZAMAC Don Carlos Martínez Ramos.

A la jornada técnica, acudieron más de 100 personas, en su mayoría técnicos de la administración pública encargados de temas geotécnicos, aunque también asistieron técnicos de diversas empresas del sector.



### INZAMAC EN INNOVADUERO

Durante los pasados 17, 18 y 19 de junio se celebró en IFEZA (Institución Ferial de Zamora) la **primera feria de turismo y nuevas tecnologías**. INZAMAC estuvo presente con un stand en el que se informaba sobre las últimas tecnologías aplicadas en diferentes campos de nuestra actividad.

Por un lado, se presentaba por primera vez al público un avance del proyecto de I+D que se está desarrollando sobre la trazabilidad de las probetas de hormigón, mediante la incorporación de un "chip" en las probetas para el almacenamiento de datos.

Por otro lado se presentaba el avanzado sistema SAGAT (Sistema de Ayuda a la Gestión de Asistencias Técnicas), un sistema de información avanzado que, a través de GIS permite a las diferentes personas que trabajan en una obra tener toda la información que necesite sobre un determinado punto.

Además se mostraron las tecnologías utilizadas en control de calidad de señalización.

### El Grupo Inzamac organiza su primer MASTER ON-LINE en Prevención de Riesgos Laborales en la especialidad de Seguridad en el trabajo.

Inzamac traslada a su plataforma de e-learning su Master en Prevención de Riesgos Laborales. A la finalización el alumno recibirá un título totalmente homologado a nivel nacional y la autorización para el desempeño de las funciones de nivel superior, previstos en el R.D. 39/97 por el que se aprueba el Reglamento de los Servicios de Prevención.

Este Master está destinado a ingenieros, ingenieros técnicos, arquitectos, arquitectos técnicos, licenciados o diplomados universitarios que estén en posesión del título o certificado acreditativo de haberlo obtenido, interesados en desarrollarse profesionalmente y académicamente en la materia impartida.

<http://formacion.inzamac.es>

### INZAMAC APOYA EL DEPORTE LOCAL

Inzamac ha patrocinado la retransmisión, para toda Castilla y León, del encuentro decisivo entre el Castellón y el Zamora C.F. en la fase de ascenso a Segunda División A.

Inzamac ha querido sumarse a todos los aficionados zamoranos en el sueño de alcanzar la División de Plata en un año en el que el Zamora C.F. ha demostrado ser un equipo merecedor de estar en la antecámara de la élite futbolística de la que dicen la mejor liga profesional del mundo.

Pese al esfuerzo mostrado por los futbolistas y las empresas e instituciones que los hemos apoyado, no ha podido ser posible el merecido premio y esperamos que la temporada que viene podamos lograrlo.



### INZAMAC GALARDONADA POR SU COMPROMISO CON LA SOCIEDAD

El GRUPO INZAMAC ha sido galardonado con el **PREMIO A LA RESPONSABILIDAD SOCIAL DE LAS EMPRESAS "JOSE LUIS PÉREZ"** otorgado por la **ESTE Facultad de CC. Económicas y Empresariales de la Universidad de Deusto y a la revista Capital Humano**.

Este premio es un reconocimiento a la política, a la iniciativa y a las actuaciones que **INZAMAC** desarrolla en materia de **Responsabilidad Social** apoyando la cultura corporativa y la comunicación entre los empleados, mejorando el clima laboral, realizando planes integrales de formación adecuados a las necesidades de los empleados y potenciando su compromiso con la calidad, la seguridad laboral y la protección del Medio Ambiente.

El premio fue entregado en un acto celebrado durante el desarrollo del 10º Salón Capital Humano y el 40º congreso de AEDIPE en el Palacio de Congresos de Madrid por **D. Juan José Güemes, Consejero de Empleo y Mujer de la Comunidad de Madrid**, que además presidió el acto.

Entre otros premiados se encontraban empresas como Aerolíneas Argentinas, Telefónica I+D, Unilever España y obtuvieron Menciones Especiales el Gobierno de Andorra y Red Eléctrica de España entre otras.

Desde el GRUPO INZAMAC queremos agradecer a La ESTE - Facultad de CC. Económicas y Empresariales de la Universidad de Deusto y a la revista Capital Humano este galardón que supone un reconocimiento a la labor que realizamos en INZAMAC y un aliento para seguir mejorando nuestra política de responsabilidad social.



### Incorporaciones en plantilla

#### SE RECUERDA A TODO EL PERSONAL DE NUEVO INGRESO Y QUE LLEVE MENOS DE UN AÑO EN LA MISMA QUE DEBERÁN LLEVAR DE FORMA BIEN VISIBLE SU TARJETA DE ACREDITACIÓN PERSONAL

##### Abril

Empresa: Inzamac AT, S.A.  
Ubicación: Salamanca  
Área: Laboratorio  
Nombre trabajador: **Francisco Mateos López**  
Puesto: Auxiliar Laboratorio Construcción

Empresa: Inzamac AT, S.A.  
Ubicación: Salamanca  
Área: Laboratorio  
Nombre trabajador: **Santiago Vicente Calvo**  
Puesto: Auxiliar Laboratorio Construcción

Empresa: Inzamac AT, S.A.  
Ubicación: Palencia  
Área: Otras Áreas Técnicas  
Nombre trabajador: **José Mata Barreiro**  
Puesto: Unidad Vig. Obras

Empresa: Inzamac AT, S.A.  
Ubicación: Zamora  
Área: Laboratorio  
Nombre trabajador: **Laura Calvo Devesa**  
Puesto: Auxiliar Laboratorio de Construcción

Empresa: Inzamac AT, S.A.  
Ubicación: Boecillo  
Área: Asistencia Técnica  
Nombre trabajador: **Mª Luisa Barquero Fernández**  
Puesto: ICCP

Empresa: Inzamac AT, S.A.  
Ubicación: Salamanca  
Área: Laboratorio  
Nombre trabajador: **María Pilar Candal Iglesias**



#### Alumnos en Prácticas

Juan Manuel Sánchez Utrilla INZAMAC (Madrid)  
José Miguel Prada Lorenzo INZAMAC (Madrid)  
Ana Cristina Jorge Gacia INZAMAC (Zamora)  
David Galgo Crelgo INZAMAC (Zamora)  
Vanessa Gago Calvo INZAMAC (Zamora)  
Cristina Martín Sanz INZAMAC (Valladolid)  
Aran Rojo Burón INZAMAC (Zamora)  
Carlos Vicente Gil INZAMAC (Zamora)  
Cristina Gago Tobal INZAMAC (Zamora)

Empresa: Inzamac AT S.A.  
Ubicación: Colmenar  
Área: Laboratorio  
Nombre trabajador: **Sandra Gómez Martínez**  
Puesto: Auxiliar laboratorio construcción



##### Mayo

Empresa: Cecor  
Ubicación: Boecillo  
Área: Cecor  
Nombre trabajador: **Mª José Hernández Echegaray**  
Puesto: Responsable Ers. Ruidos



Empresa: Inzamac AT, S.A.  
Ubicación: Palencia  
Área: Laboratorio  
Nombre trabajador: **Luis Miguel Cea Yubero**  
Puesto: Responsable laboratorio de Construcción

Empresa: Inzamac AT, S.A.  
Ubicación: Zamora  
Área: Administración  
Nombre trabajador: **Judith Esteban Garcia**  
Puesto: Administrativo

Empresa: Inzamac AT, S.A.  
Ubicación: Colmenar  
Área: Laboratorio  
Nombre trabajador: **José M. Cadenas Guijarro**  
Puesto: Auxiliar laboratorio

Empresa: Inzamac AT, S.A.  
Ubicación: Palencia  
Área: Servicios Técnicos  
Nombre trabajador: **David Bravo Minguez**  
Puesto: Auxiliar laboratorio



Empresa: Inzamac AT, S.A.  
Ubicación: Segovia  
Área: Laboratorio  
Nombre trabajador: **Francisco J. Alvaro Barroso**  
Puesto: Laboratorio

Empresa: Inzamac AT S.A.  
Ubicación: Palencia  
Área: Topografía  
Nombre trabajador: **Leonor Mª Armenteros**  
Puesto: Topógrafo

##### Junio

Empresa: Inzamac AT, S.A.  
Ubicación: Valladolid  
Nombre trabajador: **J. Jose González**  
Puesto: Delineante

Empresa: Sopreca  
Ubicación: Zamora  
Nombre trabajador: **Isabel Sanz de Val**  
Puesto: Topógrafo

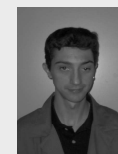

Empresa: Inzamac AT, S.A.  
Ubicación Zamora  
Área Laboratorio  
Nombre Trabajador: **Jesús Ángel Roncero**  
Puesto: Auxiliar Laboratorio Construcción



Empresa: Inzamac AT, S.A.  
Ubicación Zamora  
Área Laboratorio  
Nombre Trabajador: **Alberto Ruiz Rodríguez**  
Puesto: Auxiliar Laboratorio Construcción

Empresa: Inzamac AT, S.A.  
Ubicación Zamora  
Área Laboratorio  
Nombre Trabajador: **Mª Jesús Meneses Mateos**  
Puesto: Auxiliar Laboratorio



Empresa: Sopreca  
Ubicación: Zamora  
Área: Sopreca  
Nombre trabajador: **Mª del Mar Fuentes Crespo**  
Puesto: Coordinadora Sy S

Davinia Álvarez Martín INZAMAC (Valladolid)  
Mª Paz Espinosa de Godas INZAMAC (Valladolid)  
Mª Teresa Enríquez Sobrino INZAMAC (Zamora)  
Silvia Fito Rivera INZAMAC (Zamora)  
Daniel Pérez Bajo INZAMAC (Zamora)  
Rubén Fuentes Sánchez INZAMAC (Zamora)

#### BECARIOS TITULADOS DE LA JUNTA

Alicia Martín Pérez INZAMAC (Zamora)