

Contrataciones realizadas

A continuación te informamos de los trabajos más singulares de los que hemos sido adjudicatarios

- Asistencia Técnica de la Redacción de las Normas Urbanísticas Municipales de Folgoso de la Ribera
- Control y Vigilancia de las obras: Autovía VA-30. Circunvalación de Valladolid. Tramo: Carretera CL- 601. Autovía A-62 de Castilla.
- Control de Calidad de Hormigones para la construcción de Dovelas METRONOTE. Villarubia de Santiago (Toledo). NECSO.
- Nuevo Acceso Ferroviario de Alta Velocidad de Levante. Subtramo: Fuentes-Monteagudo de las Salinas. Subtramo: Monteagudo de las Salinas-Solera de Gabaldón. Almodóvar de Pinar (Cuenca). U.T.E. HISPÁNICA-EMOSA.
- Nuevo Acceso Ferroviario de Alta Velocidad de Levante. Subtramo: Villalgorido del Jucar- La Gineta. La Roda (Albacete).

ORGANIGRAMA DE LA EMPRESA

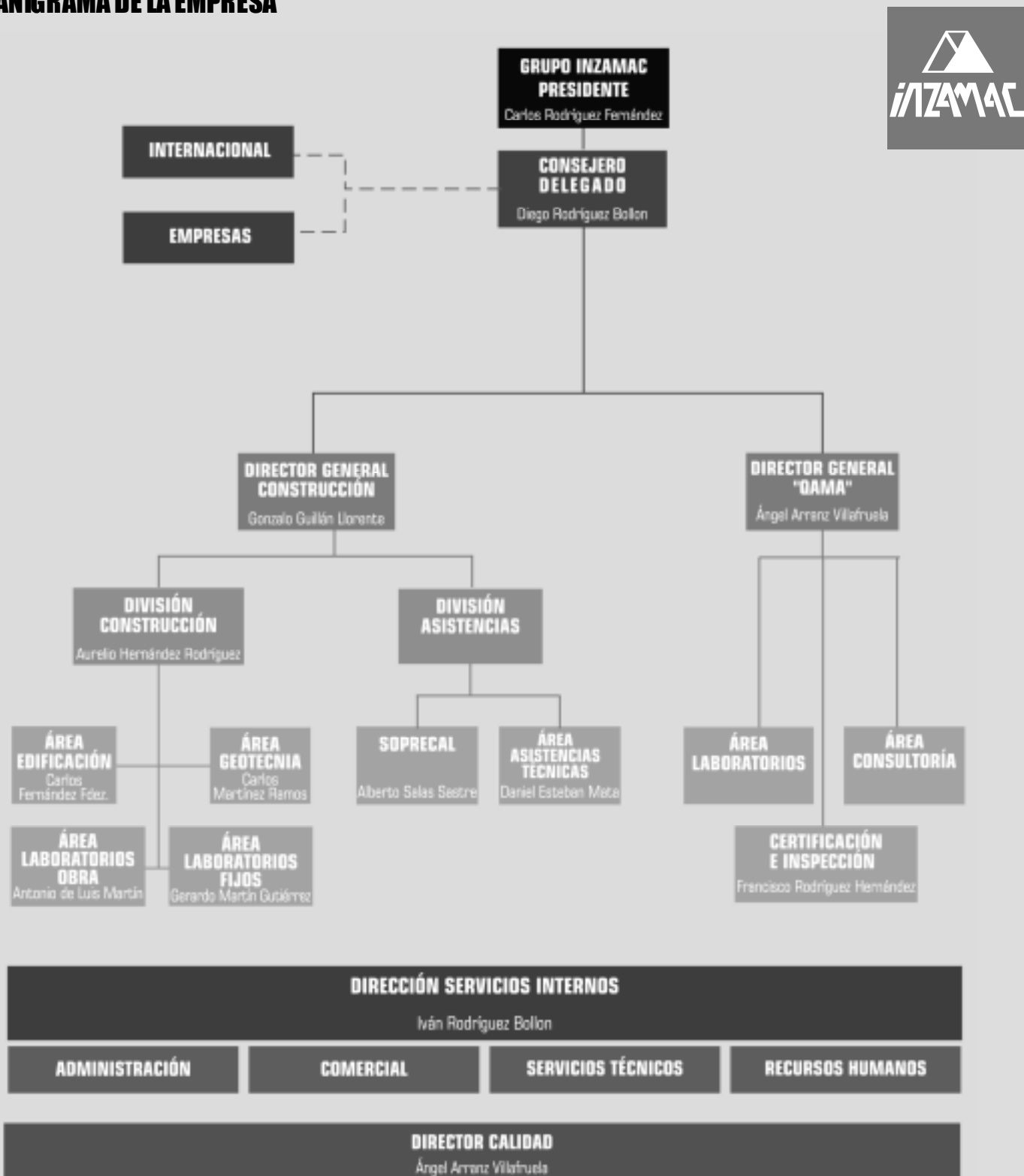

BOLETIN informativo

ENERO-FEBRERO-MARZO 2005 N° 20



CARTA DEL PRESIDENTE

El motivo de la presente comunicación es el informaros que como consecuencia de cambios accionariales habido dentro de las empresas, a partir del 1 de Enero de 2005 el Grupo Inzamac-Tecopy ha dejado de operar como tal.

Hemos creído conveniente para el mejor desarrollo de nuestras empresas reajustar las acciones participativas de forma que se consoliden dos grandes grupos empresariales independientes, que son el Grupo Inzamac y el Grupo Tecopy, que con actividades complementarias a través de sus empresas participadas en los distintos campos de actuación, puedan seguir prestando los servicios que han venido realizando hasta el momento y que les permita poder continuar con un crecimiento más especializado en actividades más concretas.

Así pues os comunicamos que los representantes legales al día de hoy, de las empresas participadas por el Grupo Inzamac y el Grupo Tecopy son:

José Ramón Jiménez Iglesias como Consejero Delegado de Tecopysa, Cotesa y Enclave.

Diego Rodríguez Bollón como Consejero Delegado de Inzamac A.T., Soprecal, Enpac, Eurocalidad (Chile), Euroqualitas (Chile), Inzamac Bolivia y Vegater.

La participación societaria del **GRUPO INZAMAC** en las distintas empresas es el siguiente:

INZAMAC Asistencias Técnicas	98%
ENPAC (Certificadora)	51%
TURISNAUTIC	100%
GEOTECSON	60%
EUROCALIDAD (Chile)	67%
EUROQUALITAS (Chile)	90%
INZAMAC BOLIVIA	98%
ENCLAVE	25%
VEGATER	60%
SOPRECAL	90%
COTESA	50%

Esperamos que nuestra decisión haya sido acertada y que las empresas de nuestro Grupo empresarial siga siendo símbolo del desarrollo de nuestra región.

D. CARLOS RODRIGUEZ FERNANDEZ
Presidente del Grupo Inzamac

SUMARIO

CARTA DEL PRESIDENTE

NORMAS DE TRÁFICO

INTERNACIONAL

SOPRECAL

ALUMNOS EN PRÁCTICAS

BECARIOS APSIDES

INCORPORACIONES EN PLANTILLA

CONTRATAciones REALIZADAS

ORGANIGRAMA DE LA EMPRESA

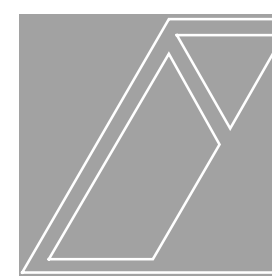

NUEVAS NORMAS DE TRÁFICO

- Se prohíbe la utilización durante la conducción de teléfonos móviles y cualquier otro medio o sistema de comunicación, salvo si esta se puede realizar sin emplear las manos ni usar cascos, auriculares o instrumentos similares.



INTERNACIONAL

El GRUPO INZAMAC, continua su buena relación con el gobierno de Lambayeque y como prueba de que las relaciones comerciales siguen en buen camino ha desarrollado una misión inversa, trayéndose a una persona del Gobierno de Lambayeque, que además de conocer en profundidad la empresa, está obteniendo una formación por parte de la Agencia de Desarrollo de Castilla y León para exportar el modelo empresarial de dicha Agencia a Lambayeque.

Fruto de esta colaboración el GRUPO INZAMAC pretende establecerse en dicha región con proyectos mucho más concretos y beneficiosos para el grupo en un breve periodo de tiempo.

Asimismo continuando con el proceso de internacionalización llevado a cabo por el GRUPO INZAMAC próximamente se pretende abordar mercados del Norte de África como Marruecos o Argelia.

SOPRECAL,S.L : Jornadas Técnicas sobre Sistemas de Gestión

El Grupo Inzamac, a través de SOPRECAL ha organizado las primeras Jornadas Técnicas sobre Sistemas de Gestión de la Seguridad y Salud Laboral en colaboración con AENOR y la Junta de Castilla y León.

El objeto de las Jornadas ha sido la presentación de la serie de Normas OHSAS 18000, cuya finalidad es la implantación de un Sistema de Gestión de la Seguridad y Salud en el Trabajo (SGSST) que permita a una Organización controlar los riesgos de su personal, certificar el sistema resultante por una Organización externa y, como fin último, realizar una autoevaluación y declaración de conformidad acorde a las especificaciones de las citadas Normas.

Las jornadas estaban dirigidas a todas aquellas personas que en cualquiera de los sectores de actividad desarrollen funciones dentro del ámbito de la gestión y asignación de los recursos para la Prevención de Riesgos Laborales, la promoción de la Seguridad y Salud en el Trabajo y el cumplimiento de los requerimientos legales en materia preventiva.

Hasta el momento se han desarrollado tres jornadas, en Burgos, Valladolid y León, y en vista del éxito y la acogida que han tenido tenemos previsto repetir las en otras provincias de Castilla y León, en La Rioja y Galicia.

Las jornadas fueron respaldadas con la presencia de la Directora General de Trabajo y Prevención de Riesgos Laborales de la Junta de Castilla y León, D^a Rosario Rodríguez Pérez.



BURGOS



VALLADOLID



LEÓN

Alumnos en Prácticas

Juan Manuel Sánchez Utrilla	INZAMAC (Madrid)
Alberto Terán Sedano	INZAMAC (Valladolid)
M ^a Luz Cabrero Muñoz	INZAMAC (Valladolid)
José M. Prada Lorenzo	INZAMAC (Madrid)
Javier Ignacio Sánchez Nuñez	INZAMAC (Zamora)
Almudena Sampredo Peña	SOPRECAL,S.L. (Zamora)
Alberto Rasines Gómez	SOPRECAL,S.L. (Burgos)

Laura Calvo Devesa	INZAMAC (Zamora)
Milagros Cuenc Vaquero	CONISER
Ana Cristina Jorge García	INZAMAC (Zamora)

BECARIOS APSIDES

Ana Isabel Iglesias Puerto	INZAMAC (Salamanca)
Eva M ^a Sánchez Hernández	INZAMAC (Segovia)

Incorporaciones en plantilla

SE RECUERDA A TODO EL PERSONAL DE NUEVO INGRESO Y QUE LLEVE MENOS DE UN AÑO EN LA MISMA QUE DEBERÁN LLEVAR DE FORMA BIEN VISIBLE SU TARJETA DE ACREDITACIÓN PERSONAL

Enero

Empresa: ENCLAVE
Ubicación: Boecillo
Nombre trabajador: **Alberto Sánchez Sánchez**
Puesto: Carga contenidos en plataforma



Empresa: ENCLAVE
Ubicación: Boecillo
Nombre trabajador: **Roberto Medina Guerrero**
Puesto: Carga contenidos en plataforma



Empresa: Inzamac AT.,S.A
Ubicación: Boecillo
Area: Laboratorio de Alimentaria
Nombre trabajador: **Juan Luis Martín Puentes**
Puesto: Auxiliar laboratorio alimentaria



Empresa: ENPAC
Ubicación: Boecillo
Nombre trabajador: **Carlos Luis Alonso Fernandez**
Puesto: Inspección productos para certificación



Empresa: COTE,S.A
Ubicación: Boecillo
Nombre trabajador: **Enrique Botas Del Rio**
Puesto: Técnico logística



Empresa: COTE,S.A
Ubicación: Boecillo
Nombre trabajador: **María Feliz de Vargas Vargas**
Puesto: Técnico logística

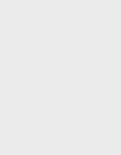

Febrero

Empresa: Inzamac AT.,S.A
Ubicación: Boecillo
Área: O.C.T.
Nombre trabajador: **María Fernández Pérez**
Puesto: Técnico O.C.T.



Empresa: Inzamac AT.,S.A
Ubicación: Zamora
Area: Medio Ambiente
Nombre trabajador: **Rebeca Martín Castilla**
Puesto: Técnico Medio Ambiente



Empresa: Inzamac AT.,S.A
Ubicación: Zamora
Area: Laboratorio de Alimentaria
Nombre trabajador: **Eva González Arcenillas**
Puesto: Técnico laboratorio alimentaria

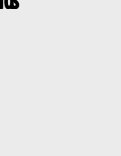

Empresa: Inzamac AT.,S.A
Ubicación: Albacete
Area: Laboratorio de Construcción
Nombre trabajador: **Antonio Huedo López**
Puesto: Auxiliar laboratorio construcción

Empresa: Inzamac AT.,S.A
Ubicación: Cuenca
Area: Laboratorio de Construcción
Nombre trabajador: **Ana I. Casas Seirano**
Puesto: Auxiliar laboratorio construcción



Empresa: Inzamac AT.,S.A
Ubicación: Zamora
Area: Laboratorio de Alimentaria
Nombre trabajador: **Sara Madero Vivas**
Puesto: Auxiliar laboratorio alimentaria

Marzo

Empresa: Inzamac AT.,S.A
Ubicación: Palencia
Area: Laboratorio de Construcción
Nombre trabajador: **Roberto Mediavilla Paredes**
Puesto: Auxiliar laboratorio construcción



Empresa: Inzamac AT.,S.A
Ubicación: Murcia
Área: O.C.T.
Nombre trabajador: **Juan A. Martínez Garrido**
Puesto: Vigilancia obra, delineación



Empresa: Inzamac AT.,S.A
Ubicación: Salamanca
Area: Laboratorio de Construcción
Nombre trabajador: **Jesús Pérez Casillas**
Puesto: Auxiliar laboratorio construcción



Empresa: Inzamac AT.,S.A
Ubicación: Salamanca
Area: Laboratorio de Construcción
Nombre trabajador: **Alfonso Ramos García**
Puesto: Auxiliar laboratorio construcción

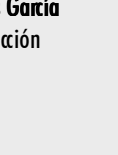

Empresa: SOPRECAL,S.L.
Ubicación: Boecillo
Nombre trabajador: **Francisco Muñoz García**
Puesto: Técnico en Prevención



Empresa: Inzamac AT.,S.A
Ubicación: Colmenar
Area: Laboratorio de Construcción
Nombre trabajador: **Anibal Eduardo Luna Ruiz**
Puesto: Auxiliar laboratorio construcción



Empresa: Inzamac AT.,S.A
Ubicación: Colmenar
Area: Laboratorio de Construcción
Nombre trabajador: **Juan Antonio Calama Santiago**
Puesto: Auxiliar laboratorio construcción



Empresa: Inzamac AT.,S.A
Ubicación: Segovia
Area: Laboratorio de Construcción
Nombre trabajador: **José Ignacio Cacho De Pablos**
Puesto: Auxiliar laboratorio construcción

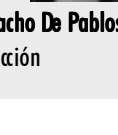

Empresa: Inzamac AT.,S.A
Ubicación: Cuenca
Area: Laboratorio de Construcción
Nombre trabajador: **Luis Miguel Redondo Pérez**
Puesto: Auxiliar laboratorio construcción



Empresa: Inzamac AT.,S.A
Ubicación: Segovia
Area: Laboratorio de Construcción
Nombre trabajador: **Borja F. Aldea Sánchez**
Puesto: Auxiliar laboratorio construcción

Empresa: Inzamac AT.,S.A
Ubicación: Colmenar
Area: Laboratorio de Construcción
Nombre trabajador: **Francisco Raseron Sánchez**
Puesto: Auxiliar laboratorio construcción

Empresa: Inzamac AT.,S.A
Ubicación: Colmenar
Area: Laboratorio de Construcción
Nombre trabajador: **Noelia Anaya Portillo**
Puesto: Auxiliar laboratorio construcción

Empresa: Inzamac AT.,S.A
Ubicación: Colmenar
Area: Laboratorio de Construcción
Nombre trabajador: **Vanesa Mena**
Puesto: Auxiliar laboratorio construcción

Empresa: Inzamac AT.,S.A
Ubicación: Colmenar
Area: Asistencias técnicas
Nombre trabajador: **Nicola Burdeti**
Puesto: Auxiliar administrativo

Empresa: Inzamac AT.,S.A
Ubicación: Palencia
Area: Asistencias técnicas
Nombre trabajador: **Manuel Sendino**
Puesto: Vigilante de obra

Empresa: Inzamac AT.,S.A
Ubicación: Colmenar
Area: Laboratorio de Construcción
Nombre trabajador: **Rafael Muñoz López**
Puesto: Auxiliar laboratorio construcción

Empresa: Inzamac AT.,S.A
Ubicación: Colmenar
Area: Laboratorio de Construcción
Nombre trabajador: **Immaculada Sánchez Carrasco**
Puesto: Auxiliar laboratorio construcción

Empresa: Inzamac AT.,S.A
Ubicación: Palencia
Area: Asistencias técnicas
Nombre trabajador: **Juan M. Llorden**
Puesto: Técnico Topografía

