

Contrataciones realizadas

A continuación te informamos de los trabajos más singulares de los que hemos sido adjudicatarios

- Consultoría y Asistencia 2/2003 para la realización de trabajos de campo y ensayos de laboratorio para estudios geotécnicos de infraestructura ferroviaria.
- Asistencia de una empresa para la puesta en funcionamiento de un telecentro en Ciudad Rodrigo (Salamanca).
- Cisterna. Emisario y Edar. Redacción de proyecto.
- Consultoría y Asistencia Técnica para la campaña de información y sensibilización en materia de gestión de residuos.
- Redacción del estudio geotécnico del tramo Valdestillas - Valladolid del nuevo acceso ferroviario al norte y noroeste de España. Madrid - Segovia - Valladolid / Medina del Campo.
- Iscar. Emisario y Edar. Dirección de obra.

BIOGRAFÍA LABORAL ÓRGANO EJECUTIVO DE LA EMPRESA

EMPRESA: INZAMAC

CARGO: DIRECTOR AREA GEOTECNIA

Carlos José Martínez Ramos



FORMACIÓN ACADÉMICA:

TITULACIÓN: Licenciado en Ciencias Geológicas
PROMOCIÓN: 1984
LUGAR: Universidad de Salamanca

EXPEDIENTE PROFESIONAL:

- Febrero 1.986 - 2000 contratado por la empresa INZAMAC, Asistencias Técnicas, S.A.. realizando funciones como director de departamento de geotecnia
- 2000 - Actualidad INZAMAC, Asistencias Técnicas, S.A.. como director de Área de Geotecnia.
- Los trabajos más importantes en los que he participado son los siguientes:
- Estudio geológico-geotécnico del Proyecto de trazado y Construcción de la A-66 Ruta de la Plata. De Gijón a Sevilla P.K. 376 al 389. Tramo: Montejo – Guejuelo. Peticionario: INZAMAC-SERCAL. 2002-03.
- Estudio geológico-geotécnico del Proyecto de trazado y Construcción de la A-66 Ruta de la Plata. De Gijón a Sevilla P.K. 295 al 309. Tramo: Corrales – El Cubo de la tierra del Vino. Peticionario: INZAMAC –GPO. 2002-03.
- Estudio geológico-geotécnico del Proyecto de trazado y Construcción de la A-66 Ruta de la Plata. De Gijón a Sevilla P.K. 309 al 321. Tramo: El Cubo de la tierra del Vino - Calzada de Valdunciel. Peticionario: Tecopysa. 2002-03.
- Consultoría y asistencia 10/2001 para la realización de trabajos de campo y ensayos de laboratorio para estudios geotécnicos de obras y proyectos de infraestructura ferroviaria. Peticionario: Ministerio de Fomento. 2001-2002.
- Estudio geológico-geotécnico del Proyecto de trazado y Construcción de la CN-611. Autovía Cantabria–Meseta. P.K. 71 al 80. Tramo: Fuentes de Valdepero – Amusco. Peticionario: Tecopysa-GPO. 2001-2002.
- Estudio geotécnico: Nuevo acceso ferroviario de alta velocidad al norte y noroeste de España, Madrid-Segovia-Valladolid/Medina del Campo. Tramo Valdestillas-Valladolid.

FORMACIÓN COMPLEMENTARIA

- Curso sobre Uso de Explosivos, Diseño y Control de Voladuras. Impartido por la empresa Unión Española de Explosivos; Rioblast, S.A. durante los días 8, 9, 10 y 12 de Marzo de 1.993.
- Jornadas Técnicas sobre el Control de Calidad en túneles y galerías en roca Impartido por el Departamento de Explotación de Minas de la U.P.M. durante los días 11 y 12 de Junio de 1.997.
- Curso sobre Aplicaciones de una Mecánica de Roca no lineal a la Ingeniería Civil, con una duración de 25 horas, organizado por el CEDEX y celebrado en Madrid del 3 al 7 de Marzo de 2003.

CURSOS IMPARTIDOS

- Jornadas: vigilancia y control de obras de carreteras impartidas a personal de la EXCMA Diputación Provincial de Salamanca.
- Cursos de auxiliar de laboratorio. Colaboración con el INEM.
- Ponente en jornadas sobre construcción y obras públicas impartidas por el Colegio de Delicuentes y Diseñadores Gráficos de Zamora.

BOLETIN informativo

ENERO-FEBRERO-MARZO 2004 N° 16



SUMARIO

CARTA PRESIDENTE

NORMAS DE SEGURIDAD

INTERNACIONAL

PRESENTACIÓN DEL COMITÉ DE

EMPRESA

INCORPORACIONES EN PLANTILLA

ALUMNOS EN PRÁCTICAS

BECARIOS A.D.E.

CONTRATACIONES REALIZADAS

BIOGRAFÍAS LABORALES

CARTA ENVIADA POR EL PRESIDENTE A LAS INSTITUCIONES

Querido amigo:

Creo que la única forma que tenemos de luchar contra el terrorismo es el estar cada vez más unidos y trabajar más y mejor.

Por eso y aún con los escalofríos de la tristeza, quiero hacerte participe del último premio que nos ha otorgado la Junta de Castilla y León "La mujer en la empresa 2003", por la labor desarrollada en la posibilidad de participación de la mujer dentro de nuestra plantilla a cuyo resumen te envié para que puedas estar enterado de la evolución de nuestros trabajadores.

Aprovecho para trasladarte cual es mi opinión sobre la necesidad de incluir en los criterios de adjudicación de los contratos, baremos de valoración de la capacidad social de las empresas, de la estabilidad de la plantilla, de la calidad de los trabajos y de los servicios preventivos de seguridad que se garanticen.

De verdad creo que si queremos conseguir una sociedad generalizada de bienestar, deberíamos entre todos tratar de conseguir acabar con el criterio de que el mejor contrato es el más barato, porque para un Región como la nuestra altamente desertizada, casi nunca, es verdad.

Todos sabemos lo que cuesta, la calidad, la seguridad y la estabilidad de los puestos de trabajo pero desconocemos el valor de la no calidad, la no seguridad y la inestabilidad.

Nuestro Grupo está haciendo un verdadero esfuerzo por incorporarse en el mundo de la globalización con empresas internacionales competitivas y garantes de la calidad y seguridad de sus servicios al mismo tiempo que estamos siendo pioneros, en el plan de igualdad de oportunidades.

Pero nosotros solos, no podemos luchar si desde las administraciones no se exige, prima o valora los criterios que políticamente se preconizan.

Estoy seguro que desde tu responsabilidad harás todo lo posible para que con justicia se garantice la calidad, la seguridad y la igualdad de oportunidades en todas las empresas y en particular las de Castilla y León, las que cada día nos vemos más limitadas en nuestros campos de trabajo

Un abrazo,

D. CARLOS RODRIGUEZ FERNANDEZ

Presidente



NORMAS DE SEGURIDAD EN OFICINA PARA MANEJO DE ARCHIVOS, CARGAS, ETC.

- Mantén los brazos pegados al cuerpo y lo más tensos posible.
- No levantes una carga pesada por encima de la cintura en un solo movimiento
- Póngase en cuclillas. Equilibre un poco la carga, mantenga la espalda recta, doble las rodillas. Nunca incline la espalda.



INTERNACIONAL

IMPLANTACION EN POLONIA

MISIONES DE PROSPECCION COMERCIAL A POLONIA

El grupo Inzamac & Tecopy, continuando con su política de internacionalización, ha decidido ampliar sus mercados objetivos a Europa del Este, empezando por aunar esfuerzos en Polonia.

Durante el mes de febrero se realizaron dos misiones comerciales a Varsovia y a Wrocław, una organizada por el Instituto de Comercio Exterior y otra por la Junta de Castilla y León durante el cual se mantuvieron conversaciones con autoridades locales y con empresas polacas.

Las reuniones fueron exitosas, se vislumbran oportunidades de negocio a falta de lo que pudieran llegar los posibles acuerdos entre los gobiernos de ambos países y se espera una pronta implantación en Polonia por parte del grupo.



Presentación del Comité de Empresa INZAMAC A.T., S.A.

Presidente: Carlos García Abruña
 Presidente suplente: Miguel Ángel Molinero Temprano
 Secretario: Luis Manuel Salvador Bueno
 Secretario suplente: José Luis Blanco Alberca
 Vocal: Antonio de Luis Martín

Este Comité pretende tener una presencia activa en la empresa, y a través de los medios disponible a nuestro alcance informar y recaudar información y sugerencias de todos los trabajadores.

A través del E-mail: comiteempresa@inzateco.net o personalmente con cualquier miembro del comité estamos a vuestra disposición, tanto para ayudaros a solucionar los problemas laborales como para escucharos en vuestras sugerencias y peticiones.

Algunas cuestiones tratadas en el comité han sido:

- Se acuerda tener al menos una reunión al mes con la Dirección de la empresa.
- Se firma el Calendario Laboral, para el año 2004, con las 1776 horas pactadas en el convenio. Con relación al disfrute por compensación de horas, la Dirección de la empresa propone a los trabajadores que informen de los días susceptibles que se puedan disfrutar.
- El Comité acuerda ceder, la parte que le corresponde del premio a la mujer en la empresa en Castilla y León 2003, a las organizaciones Caritas y Asprosub.
- Se nombran Delegados de Prevención a: Antonio De Luis Martín, José Luis Blanco Alberca y Carlos García Abruña

ESTAMOS A DISPOSICIÓN DE TODOS

Incorporaciones en plantilla

SE RECUERDA A TODO EL PERSONAL DE NUEVO INGRESO Y QUE LLEVE MENOS DE UN AÑO EN LA MISMA QUE DEBERÁN LLEVAR DE FORMA BIEN VISIBLE SU TARJETA DE ACREDITACIÓN PERSONAL

Enero

Empresa: Inzamac AT.,S.A
 Ubicación: Ciudad Rodrigo
 Area: Laboratorio
 Nombre trabajador: **Roberto del Pilar Cuadrado**
 Puesto: Laborante



Empresa: Inzamac AT.,S.A
 Ubicación: Zamora
 Area: Internacional
 Nombre trabajador: **Antonio J. Romero Álvarez**
 Puesto: Coordinador Relaciones Internacionales



Empresa: Inzamac AT.,S.A
 Ubicación: Boecillo
 Area: O.C.T.
 Nombre trabajador: **Alfonso González Hernández**
 Puesto: Técnico O.C.T.



Empresa: Tecopy,S.A
 Ubicación: Zamora
 Area: Tecopy,S.A
 Nombre trabajador: **Roberto Serrano López**
 Puesto: Técnico Proyectos



Empresa: COTE,S.A
 Ubicación: Ciudad Rodrigo
 Area: COTE,S.A
 Nombre trabajador: **Alberto Sánchez Sánchez**
 Puesto: Técnico Informático

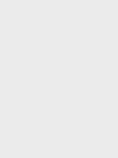

Febrero

Empresa: Inzamac AT.,S.A
 Ubicación: Zamora
 Area: Geotecnia
 Nombre trabajador: **Luis Fermín Juan Vicente**
 Puesto: Sondista



Empresa: Inzamac AT.,S.A
 Ubicación: Zamora
 Area: Administración
 Nombre trabajador: **Mª Teresa Seisdedos Fernández**
 Puesto: Auxiliar Administración



Empresa: Soprecal
 Ubicación: Burgos
 Area: Soprecal
 Nombre trabajador: **Rosa Mª Román de la Fuente**
 Puesto: Coordinador de Seguridad y Salud



Empresa: Inzamac AT.,S.A
 Ubicación: Zamora
 Area: Geotecnia
 Nombre trabajador: **Marco Antonio López Riquelme**
 Puesto: Ayudante Sondista



Empresa: Soprecal
 Ubicación: Zamora
 Area: Soprecal
 Nombre trabajador: **Enrique Navarro Cuñado**
 Puesto: Coordinador de Seguridad y Salud



Marzo

Empresa: Soprecal
 Ubicación: Zamora
 Nombre trabajador: **Mª Teresa Rozas Lucía**
 Puesto: Supervisor de Coordinadores de Seg. y Salud



Empresa: Inzamac AT.,S.A
 Ubicación: Zamora
 Area: Asistencias Técnicas
 Nombre trabajador: **Daniel Esteban Mata**
 Puesto: Trabajos de Asistencia Técnica



Empresa: Soprecal,S.L
 Ubicación: Zamora
 Area: Soprecal
 Nombre trabajador: **Mª Teresa Sampedro López**
 Puesto: Coordinador de Seguridad y Salud



Empresa: Inzamac AT.,S.A
 Ubicación: Zamora
 Area: Calidad
 Nombre trabajador: **Jesús Gallego Taboada**
 Puesto: Técnico Calibración



Empresa: Tecopy,S.A
 Ubicación: Madrid
 Nombre trabajador: **Alfonso Medina del Río**
 Puesto: Jefe Proyectos Obra Lineal



Empresa: COTE,S.A
 Ubicación: Ciudad Rodrigo
 Area: Logística
 Nombre trabajador: **Mª José Domínguez Aguadero**
 Puesto: Colaboración obra Telecentro Ciudad Rodrigo



Empresa: Inzamac AT.,S.A
 Ubicación: Zamora
 Area: Geotecnia
 Nombre trabajador: **Arturo Vega Seoane**
 Puesto: Geólogo

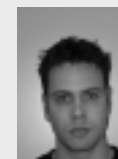

Empresa: Tecopy,S.A
 Ubicación: Zamora
 Area: Documentación
 Nombre trabajador: **Ana Mozo Villar**
 Puesto: Administrativo



Alumnos en Prácticas

Juan Antonio Martínez Garrido OCT
 Juan Antonio Sánchez Utrilla OCT
 María López Garrido COTE, S.A.
 Yolanda Cubillas García SERVICIOS TÉCNICOS (RRHH)
 Sonia Cerro Martín LABORATORIO DE ALIMENTARIA
 Delfina Crespo Belver LABORATORIO DE AGROALIMENTARIA
 Miguel Ángel Yeguas López TECOPY,S.A.
 Ángel Muñoz Laguna COTE, S.A.

BECARIOS A.D.E

Eva González Arcenillas LABORATORIO DE ALIMENTARIA
 Alvaro Uruña Carrillo LABORATORIO DE CONSTRUCCIÓN
 Antonio San Martín González MEDIO AMBIENTE
 Raquel García Rocha MEDIO AMBIENTE
 Begoña Marijuan Palacios SISTEMAS DE GESTION
 Esther Baz Martín GEOTECNIA
 Enrique Montero Herrero COTESA
 Soledad Miranda Roldán LABORATORIO DE ALIMENTARIA
 Yolanda Torres de la Sierra LABORATORIO DE ALIMENTARIA